LES SAISONS

PRINTEMPS

20 mars

↓

20 juin

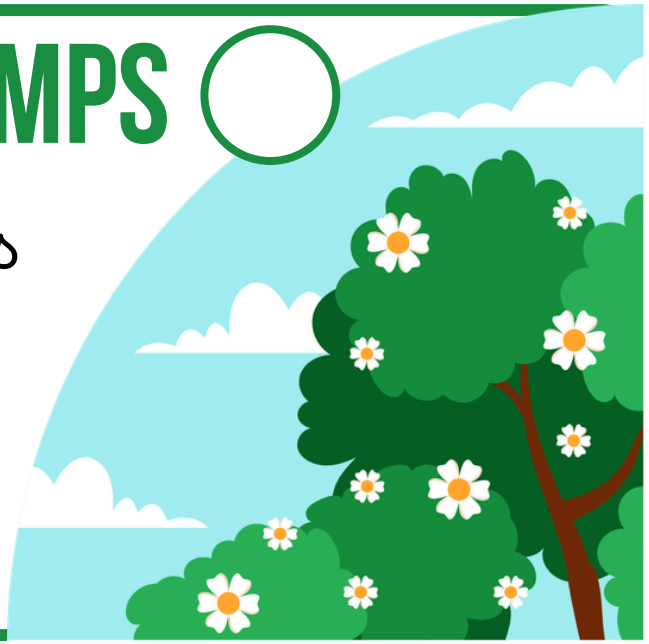

ÉTÉ

21 juin

↓

22 septembre



21 décembre

↓

19 mars

HIVER



23 septembre

↓

20 décembre

AUTOMNE



LA MÉTÉO

la température le matin

°C

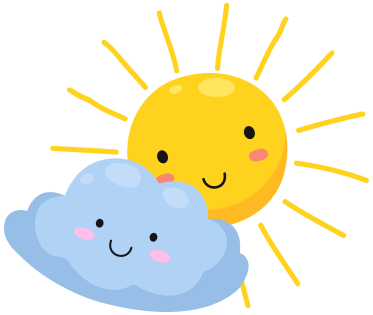





la température l'après-midi

°C

il y a

aujourd'hui, il fait

il y a


du soleil


de la pluie


du vent

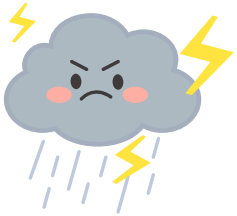
de l'orage


des nuages

aujourd'hui il fait

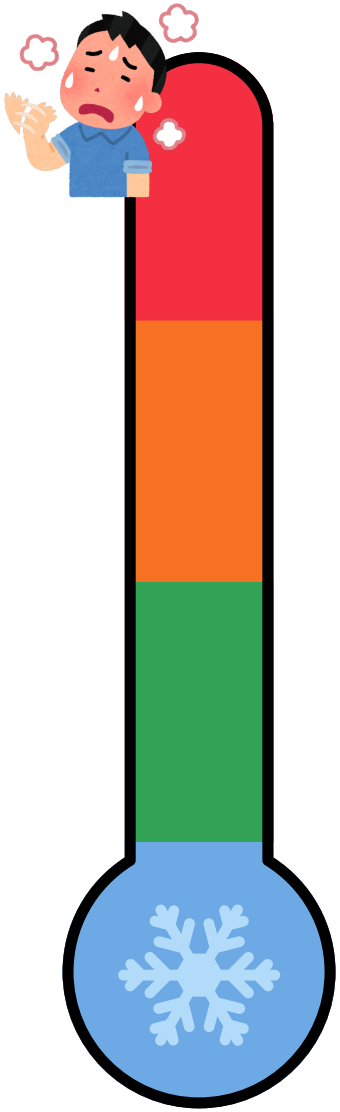

très chaud

chaud

bon

frais

froid

très froid